

Das Schwein

Name: _____

Rechenblatt Schweinestall

- 1 Die Bäuerin Sabine mästet auf ihrem Bauernhof Schweine. Sie hat 1645 Schweine. Am Donnerstag werden 376 Schweine zum Schlachthof gebracht. Wie viele Schweine hat sie noch?

R:

A: _____

- 2 Sie mästet 2 verschiedene Rassen. Von den Schweinen, die nicht geschlachtet wurden gibt es 746 Edelschweine. Wie viele Schweine sind von der anderen Rasse?

R:

A: _____

- 3 Bauer Alfred besitzt 940 Bioschweine. Diese Schweine sind auf 20 Boxen verteilt. Wie viele Schweine sind in jeder Box?

R:

A: _____



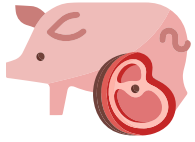

Das Schwein

Rechenblatt Schweinestall

Name: _____

- 4 Eine Sau hat ihre Ferkel geboren. Sie hat eine eigene Abferkelbucht und liegt dort seit 119 Tagen. Wie viele Wochen ist sie bereits in der Bucht?

R:

A:

- 5 6 Säue haben jeweils 12 Ferkel geboren. Wie viele Ferkel sind neu im Stall?

R:

A:

